



## Section : 1. Pengenalan QGIS

### Module : 1.4. Navigasi data peta

#### Konteks GIS

*“QGIS dapat membuka atau menghubungkan berbagai sumber data yang berbeda. Data tersebut termasuk berbagai format file vektor dan raster, database dan web service”*

Anda dapat menjelajahnya pada QGIS Browser, menambahkannya di dalam kanvas QGIS desktop Anda atau mengacunya di dalam perangkat pemrosesan. Setelah iayer ada di Daftar Isi (Table of Content) kan as Anda, Anda dapat memperbesar (Zoom) dan menggeser (Pan), mengidentifikasi (Identify) fitur, mengaktifkan dan menonaktifkan iayer dan mengubah urutan penggambaran suatu iayer.” Pada moduli ini kita akan belajar langkah-langkah penting untuk mulai bekerja menggunakan GIS desktop: menemukan, melihat, menjelajah dan menavigasi data Anda!

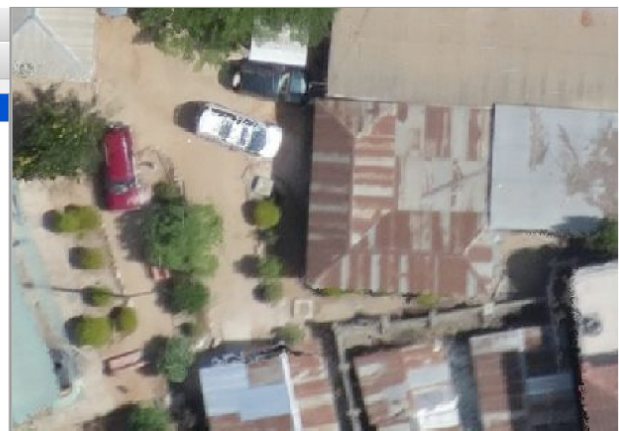
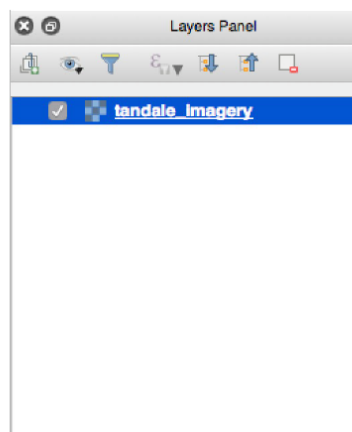
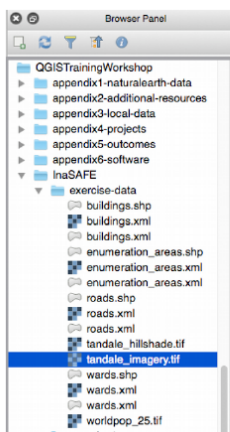

#### **You try:**

***Goal: Dapat menemukan dan membuka beberapa layer vektor dan raster dan melakukan beberapa operasi dasar***

Temukan layer raster Tandale di panel Browser \* Muat layer raster Tandale dengan menariknya ke dalam kanvas dan perbesar sesuai cakupannya \* Muat beberapa layer dari Natural Earth dengan menavigasinya ke file.ne.sqlite

dengan item menu atau alat 'Tambahkan Layer Vektor'. \* Perbesar (zoom in) dan perkecil (zoom out); menggeser sekeliling \* Perbesar cakupan sampai batas penuh dari semua layer yang ada \* Buat layer aktif dan perbesar sesuai cakupannya \* Klik pada tombol Identifikasi (Identify) kemudian klik fitur pada layer yang aktif \* Geser layer sehingga Anda mendapatkan titik di atas, kemudian garis, kemudian poligon di bawahnya \* Cobalah mengaktifkan dan menonaktifkan layer \* Jika Anda sedang online, coba tambahkan layer dengan plugin OpenLayers atau QuickMapServices.

Periksa hasil Anda:

Apakah Anda mengetahui bagaimana cara berpindah antara cakupan?

\* Dengan data yang Anda muat, apakah Anda berpikir Anda dapat membuat peta dengan citra udara Tandale dan iayer Natural

| Name        | Expectation                               |
|-------------|---|
| Data vektor | Database Natural Earth Spatialite         |
| Data raster | InaSAFE/exercise-data/tandaie_imagery.tif |

### More about

QGIS, seperti paket GIS desktop pada umumnya, menggunakan konsep iayer yang disusun dan ditumpuk satu sama lain untuk membentuk sebuah peta. Jenis data yang paling umum untuk iayer ini adalah vektor dan raster.

Anda dapat menggunakan tool “Tambah Lapisan” atau item menu untuk menemukan dan memuat iayer atau Anda dapat mencarinya di panel Browser dan menariknya ke dalam peta Anda.

Kemudian Anda dapat menggunakan berbagai tool untuk menggeser dan memperbesar sekitar peta Anda dan menjelajah data Anda.

### Check your knowledge:

1. Anda tambahkan beberapa layer ke QGIS tapi Anda tidak dapat melihat semuanya. Kenapa:
  - a. *Tampilan cakupan Anda tidak sesuai dengan cakupan layer*
  - b. *Ini adalah kesalahan penyedia data*
  - c. *Urutan iayer Anda telah menghasiikan beberapa iayer yang menutupi iayer lainnya*
  - d. *Ada bug di QGIS*
2. Jika Anda memperbesar tampilan data Natural Earth, lalu data tidak terlihat bagus dan tidak benar. Kenapa?:
  - a. *Data tidak didigitasi dengan baik*
  - b. *Data sudah rusak*
  - c. *Data dimaksudkan untuk skala yang lebih kecil*
  - d. *Datanya disederhanakan*
3. Saya klik pada peta dengan tool identifikasi tapi tidak ada atribut atau atribut yang salah muncul. Kenapa:
  - a. *Data yang diambil tidak benar*
  - b. *Layer yang ingin saya teiusuri tidak aktif*
  - c. *Layer yang ingin saya teiusuri tidak ada field atribut*
  - d. *Semua jawaban yang di atas*
  - e. *Tidak ada dari salah satu jawaban di atas*

### Further reading:

- Preparation: [http://docs.qgis.org/2.14/en/docs/training\\_manual/introduction/preparation.html](http://docs.qgis.org/2.14/en/docs/training_manual/introduction/preparation.html)
- Gentle\_gis\_introduction: [http://docs.qgis.org/2.14/en/docs/gentle\\_gis\\_introduction/index.html](http://docs.qgis.org/2.14/en/docs/gentle_gis_introduction/index.html)

Download the sample data for the lesson from [http://changelog.kartoza.com/media/images/lesson/worksheet/external\\_data/631789d37a6bad8e4fe0f5c49aee2d7db19bdeac.zip](http://changelog.kartoza.com/media/images/lesson/worksheet/external_data/631789d37a6bad8e4fe0f5c49aee2d7db19bdeac.zip).